Le Café du Tilleul au Pont

Selon l'Indicateur vaudois, le café aurait offert ses premiers services avant 1910 et aurait fermé ses portes après 1920.

Le propriétaire, avant nous semble-t-il de lancer son débit, aurait été dans la vente de véhicule à moteur. Le prouve cette réclame dans le Guide de 1905 :

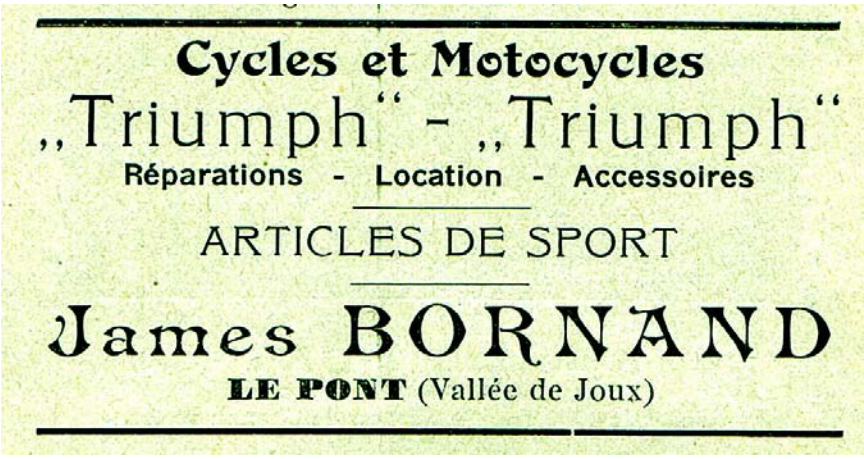
Cycles et Motocycles
„Triumph" - „Triumph"
Réparations - Location - Accessoires
ARTICLES DE SPORT
James BORNAND
LE PONT (Vallée de Joux)

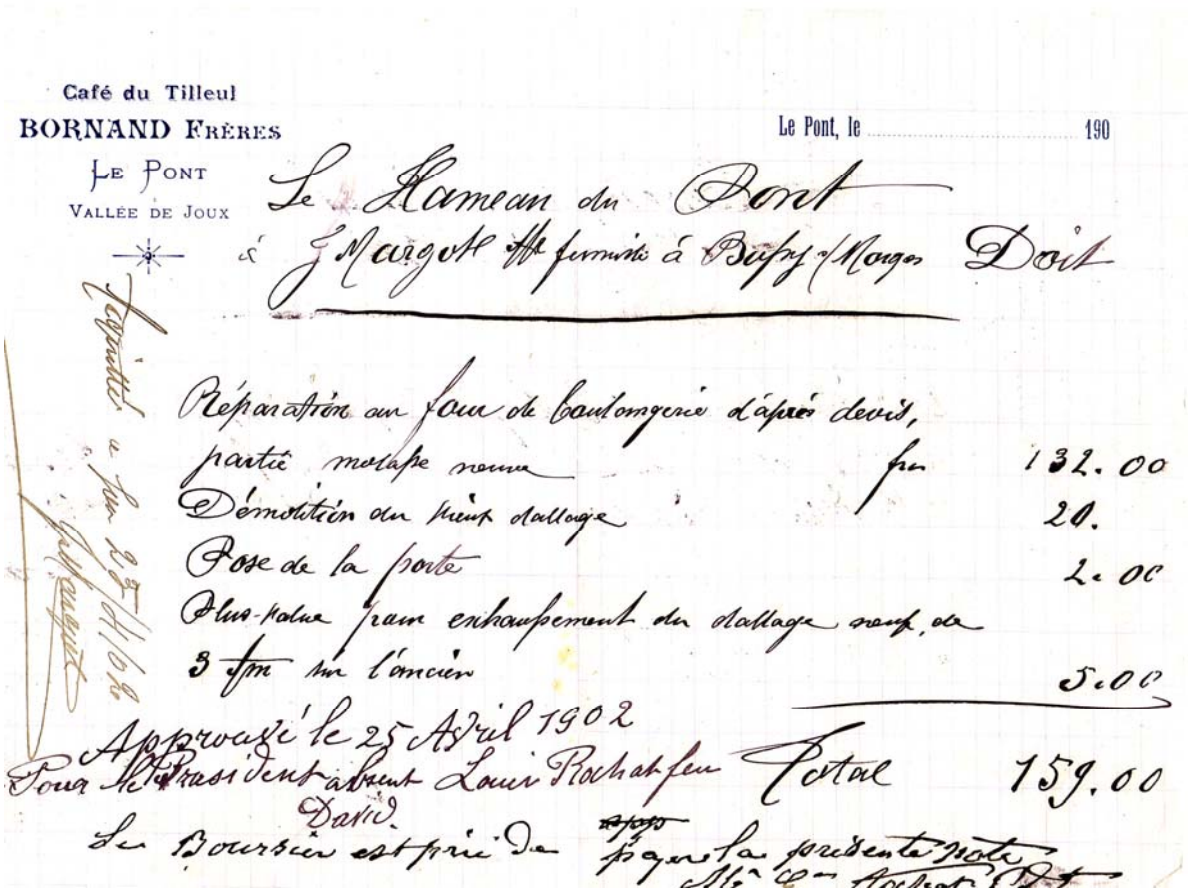
Café du Tilleul
BORNAND Frères
Le Pont
Vallée de Joux

Le Pont, le 190

Le Hameau du Pont
à J. Margot ffe fermiste à Bussy s/Morges Doit

Réparation au four de boulangerie d'après devis, partie molasse neuve fr 132.00
Démolition du vieux dallage 20.
Pose de la porte 2.00
Plus-value pour exhaussement du dallage neuf, de 3 fm sur l'ancien 5.00

Approuvé le 25 Avril 1902
Pour le Président absent Louis Rochat fer David
Total 159.00
Le Boursier est prié de payer la présente note

Cette facture prouve l'activité du café pourtant avant cette date, soit ici en 1902. Les deux frères Bornand auraient donc eu plusieurs activités en même temps. Le Café du Tilleul n'étant pas signalé par l'Indicateur vaudois, on peut donc affirmer que cet établissement fut créé en 1902.

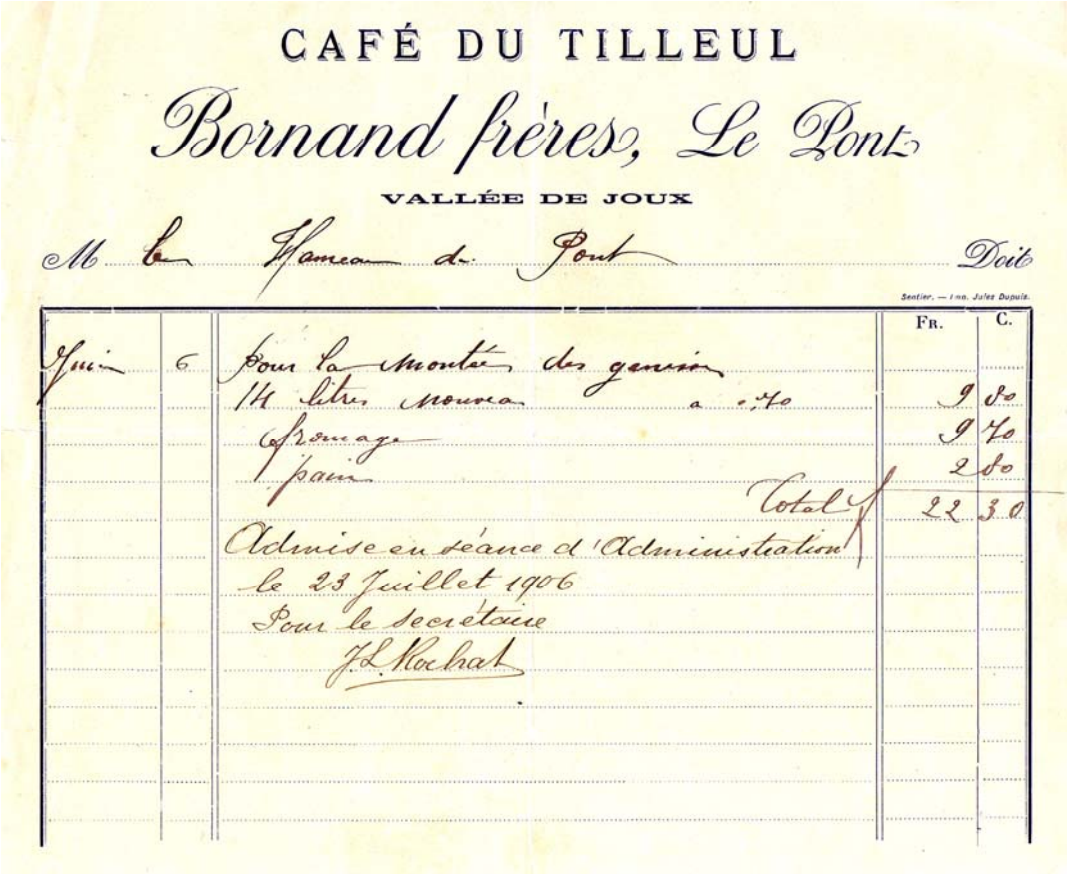

CAFÉ DU TILLEUL

Bornand frères, Le Pont

VALLÉE DE JOUX

M. le Fermier du Pont — Doit

Sentier. — Imp. Jules Dupuis.

			Fr.	C.
Juin	6	Pour la montée des genisses		
		14 litres moussa à 0,70	9	80
		fromage	9	70
		pain	2	80
		Total	22	30

Admise en séance d'Administration le 23 Juillet 1906

Pour le secrétaire

J. L. Rochat

Une des plus anciennes photos du village du Pont, connue et archi-connue. Vers 1890. Elle ne peut donc montrer un café du Tilleul en activité. Elle permet néanmoins de situer le bâtiment qui se trouve à gauche de l'église, cette grande maison démolie on ne sait à quelle époque pour voir se reconstruire l'ancienne boucherie Rochat. On raconte qu'il y avait autrefois, quand l'église fut désaffectée, une porte qui permettait de passer directement de cette bâtisse devenue local des sociétés au café du Tilleul voisin ou adjacent. Il n'y avait donc pas beaucoup de pas à faire, après une bonne transpirée en ce qui concerne les gymnases du village, pour aller se faire passer le goût de la poussière par quelque boisson favorite !

JAMES BORNAND
Café du Tilleul
LE PONT
VALLÉE DE JOUX
RESTAURATION

19 X 909
I. N° 47

Le Pont, le 19 Mai 1909

M. a l'Administration du Hameau du Pont

Monsieur le Président & Messieurs.

Par la présente je viens demander a l'Administration de m'accorder l'autorisation d'établir un réservoir dans le second bac de la fontaine vers l'ancienne Eglise pareil a celui établi dans la fontaine vers la Truite.

Celui ne ferait bien service n'étant pas placé pour en placer un ailleurs.

Comptant sur votre obligeance je vous prie de recevoir mes bonnes salutations

James Bornand

On ose espérer que le village ne donna pas son accord. Des poissons dans la fontaine, bigre, voilà qui ne va pas faire l'affaire de ces dames qui y lavent encore leur linge à l'époque. Et puis on le sait, les vaches n'aiment pas beaucoup se désaltérer avec une eau qui a le goût du poisson !

Café-Restaurant du Tilleul

LE PONT

Pension — Restauration à toute heure

Grande Salle — Billard — Terrasse

Se recommande. **James Bornand,** *propriétaire*

Réclame de 1911 dans la publication touristique publiée par la Société de Développement du village.

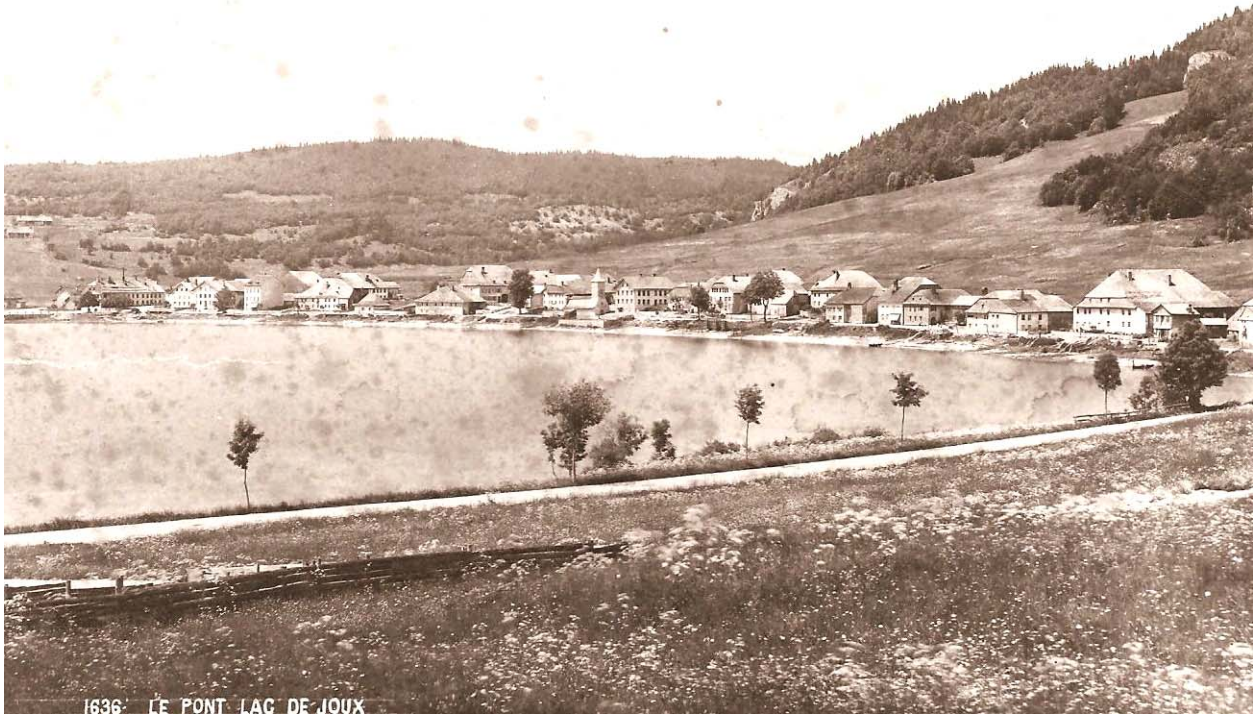

Le gros tilleul qu'il y avait devant la maison où œuvraient les frères Bornand donna le nom à l'établissement. Ci-dessus le Pont vers 1890, ci-dessous vers 1910, alors que le clocher de l'église a été démoli.